GIÊSU, VUA TÌNH YÊU (final)

Lời và nhạc: Đỗ Quang Vinh

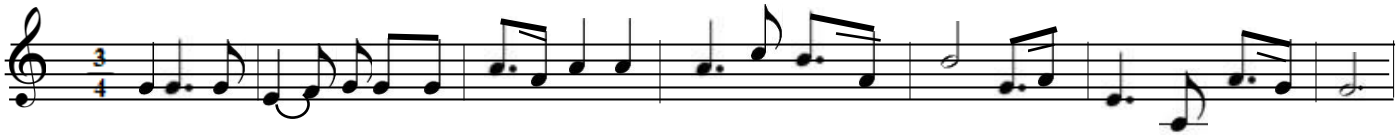

PK 1- Giê su, Vua tình yêu bao la! Ôi tình yêu bao la! Biển rộng trời cao, sao sánh được tình Chúa yêu tôi

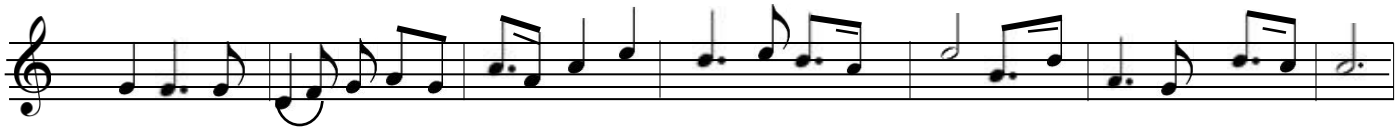

Giê su,Vua tình yêu thiết tha! Ôi tình yêu thiết tha! Nắng hoa nồng thắm, sao sánh được tình Chúa yêu tôi

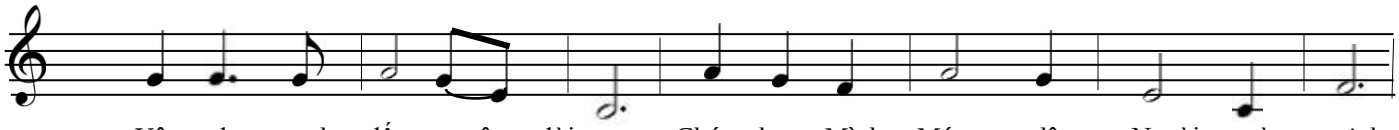

Yêu thương cho đến muôn đời, Chúa ban Mình Máu, dân Người trường sinh.

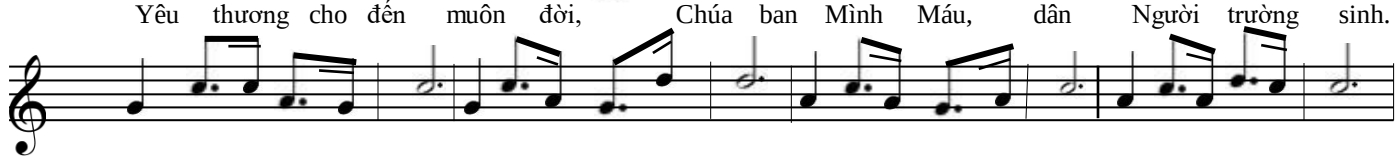

ĐK -Tình yêu cao cả huyền linh.Tình yêu cuồn cuộn dũng mãnh.Tình yêu cao vời khôn sánh.Tình yêu ngời chói công minh

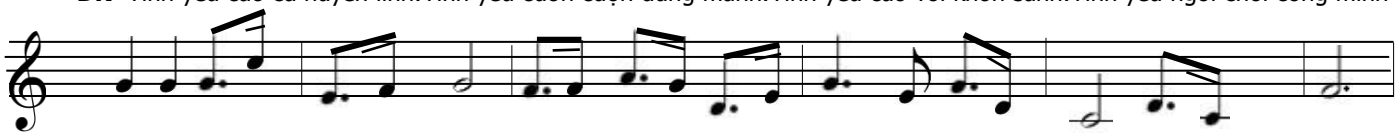

PK.2- Giêsu, con khát tình yêu Chúa. Con xin uống thêm tình yêu Chúa. Hồn con được mạnh như thần binh

Pk. 3- Con xin gieo rắc tình yêu Chúa. Yêu thương ủi an đời hấp hối. Bình an của Ngài cho hồi sinh

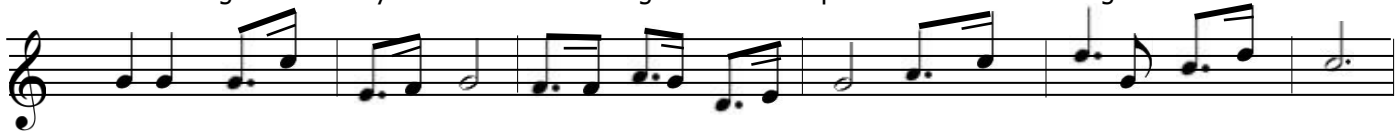

PK 2- Giê su con khát tình yêu Chúa, Con xin uống say tình yêu Chúa. Để ướp mãi lòng con khiết tinh.

PK 3- Con xin gieo rắc tình yêu Chúa. Yêu thương xoá tan đời tăm tối. Ngập ánh sáng thần thiêng Thánh Linh.

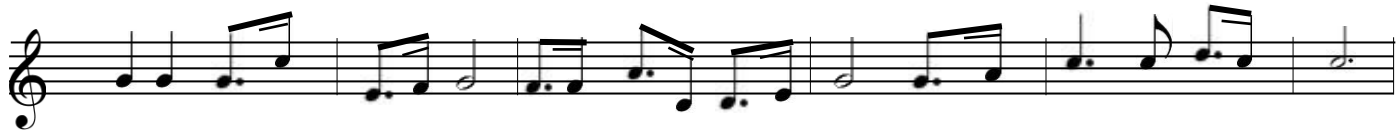

PK 2-Giêsu, con khát tình yêu Chúa, Con xin uống cạn tình yêu Chúa. Hồn con vươn trong ánh thiên linh

PK 3-Con xin gieo rắc tình yêu Chúa. Yêu thương đến mọi người muôn lối. Cùng ngợi ca Thiên Chúa uy linh